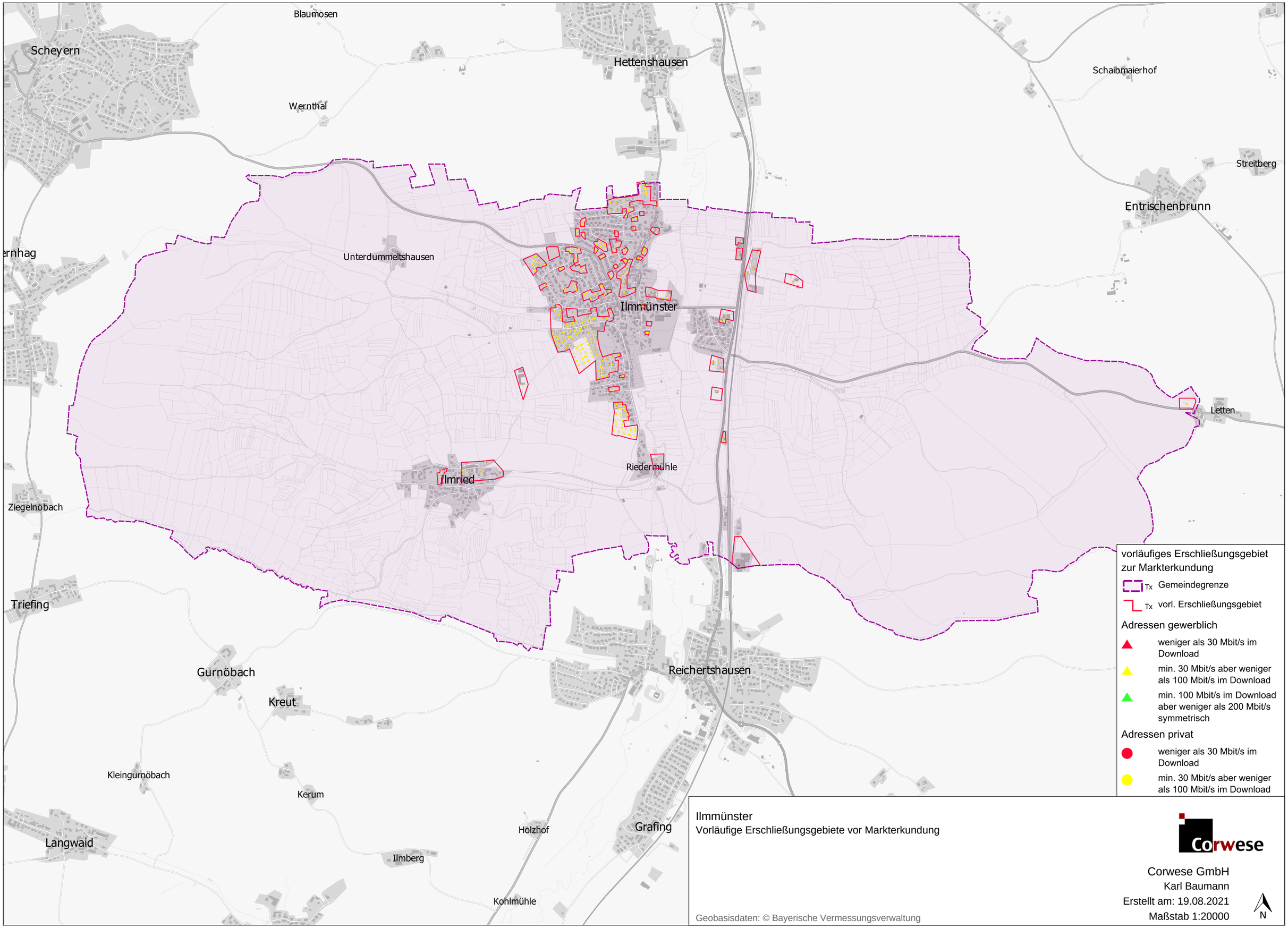

Ilmmünster
Vorläufige Erschließungsgebiete vor Markterkundung

Corwese GmbH
Karl Baumann
Erstellt am: 19.08.2021
Maßstab 1:20000

Geobasisdaten: © Bayerische Vermessungsverwaltung